

ADMISIÓN

Agosto-Diciembre 2026

Entrega de fichas
registro en línea

<https://fichas.itesa.edu.mx/>

Del 03 de febrero al 15 de Junio 2026



Evaluación Diagnóstica en Línea

26 de Junio 2026

Por un México Tecnológicamente **INDEPENDIENTE**

f ITESA.OFICIAL

X ITESA_OFICIAL

o orgullo_itesa



www.itesa.edu.mx



**TecNM
CERCA
DE TI**

OFERTA EDUCATIVA

- ☐ Ingeniería en Industrias Alimentarias
- ☐ Ingeniería en Sistemas Computacionales.
- ☐ Ingeniería Mecatrónica
- ☐ Ingeniería Electromecánica
- ☐ Ingeniería Civil
- ☐ Ingeniería en Gestión Empresarial_Modalidad Virtual
- ☐ Ingeniería en Gestión Empresarial
- ☐ Ingeniería en Sistemas Automotrices
- ☐ Ingeniería en Logística
- ☐ Licenciatura en Turismo
- ☐ Licenciatura en Administración



TRÁMITE DE FICHA

Requisitos:

- **Bachillerato concluido o estar cursando el último semestre.**
- Contar con una dirección de correo electrónico (al que tengas acceso)
- Contraseña (nueva para este registro).
- Tener a la mano tu CURP

Para el trámite de ficha ingresa a:

<http://fichas.itesa.edu.mx/>

Requisitos para aspirantes extranjeros

Para iniciar el trámite de admisión (ficha) es importante contar con los siguientes documentos previamente escaneados en formato PDF:

(Solo para aspirantes extranjeros)

- ▶ CURP (En caso de contar con ella)
- ▶ Acta de nacimiento
- ▶ Apostille de certificado de estudios
- ▶ Tramitar revalidación de estudios en la Secretaría de Educación Pública (<https://ruts.hidalgo.gob.mx/ver/1125>).
- ▶ Documento de legal estancia en México que te permita iniciar estudios en el país (visa de residente temporal)

Envío de la documentación al Departamento de Control Escolar al correo:

admission@itesa.edu.mx

Una vez validada la documentación se te mandará la autorización para el registro.

Importante: Para estudiantes extranjeros en caso de ser aceptados en este proceso, el periodo de inscripción se deberá realizar de manera presencial.

Para mayor información enviar correo a admission@itesa.edu.mx

ETAPAS

1.- Trámite de ficha

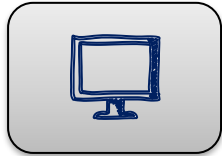

Registro



**Solicitud
de ficha**



**Referencia
bancaria**



**Proceso
concluido**

2.-Evaluación para la admisión



**Evaluación
psicopedagógica**



**Entrevista con la Jefatura
de División.**



**Evaluación diagnóstica de
conocimientos**

REGISTRO <http://fichas.itesa.edu.mx/>

Ingresa tus datos: Nombre, Apellido Paterno, Apellido Materno, Número Telefónico, Correo Electrónico (al que tengas acceso) y Crear Nueva Contraseña.

La dirección de correo a utilizar debe ser activa y que puedas estar consultando, ya que es el medio por el que se les estará dando el seguimiento



The screenshot shows the ITESA registration page. At the top left is the ITESA logo and the word 'Fichas'. Below the logo is a green button labeled 'Registro'. The main content area is divided into two columns. The left column is titled '¿Aún no tienes Usuario y Contraseña?' and contains a section 'Datos personales' with five input fields: 'Introduce tu(s) Nombre(s)', 'Introduce tu Apellido Paterno', 'Introduce tu Apellido Materno', 'Introduce un número telefónico (10 dígitos)', and 'Introduce tu curp (18 dígitos)'. The right column is titled 'Correo Electrónico' and contains three input fields: 'Introduce tu Correo Electrónico', 'Introduce una Contraseña', and 'Confirma tu Contraseña'. Below these fields is a checkbox labeled 'Acepto las condiciones del aviso de privacidad.' and a green button labeled 'Registrarme'. A large orange arrow points from the checkbox to the 'Registrarme' button.

Favor de leer el aviso de privacidad y aceptar los términos que se establecen.

SOLICITUD DE FICHA

Fichas

Paso 2: Solicitud de Ficha

Período: Julio-Diciembre 2026
 La información que nos proporciones permitirá generar documentos de carácter oficial. ¡ Ingresar datos reales !

Datos Personales

Nombre(s):
 A. Paterno:
 A. Materno:

Fecha de Nacimiento (Día-Mes-Año):
 Género:
 Estado Civil:
 CURP:

Estado:
 Municipio:
 Colonia:
 Calle:

Número:
 Código Postal:
 Teléfono:
 Celular:
 Teléfono recados:

Correo Electrónico:
 Correo Electrónico Alternativo:

Datos del Padre o Tutor(a)

Nombre(s):
 A. Paterno:
 A. Materno:
 Parentesco:

Estado:
 Municipio:
 Colonia:
 Calle:

Número:
 Teléfono:
 Celular:

Escuela de Procedencia

Estado:
 Municipio:
 Institución:

Especialidad o Propedéutico:
 Promedio:

Elección de Carreras

Selecciona la carrera a la que deseas ingresar en el orden de tu preferencia:

Primera Opción:

Segunda Opción:

Tercera Opción:

¿Por qué medio te enteraste de ITESA?

¿Por qué medio te enteraste de ITESA?

¿Recibiste información del ITESA, por parte de nuestro personal en tu escuela de procedencia?

¿Porque tomaste la decisión de estudiar en ITESA?

Padre o tutor es la persona a quien autorizas se le brinde información académica.

En este apartado tienes que dar de alta tus datos personales..

Datos de la escuela de NIVEL MEDIO SUPERIOR (Bachillerato)

En la pregunta se honesto.

Selecciona la carrera de tu interés y deberás elegir 2 opciones más de carreras diferentes.

REFERENCIA BANCARIA

Para realizar el pago por concepto de “Ficha de nuevo ingreso” deberás elegir una de las tres modalidades:

- ☐ Pago en ventanilla en banco Banamex
- ☐ Pago mediante transferencia STP por aplicación móvil de cualquier banco (Sigue las instrucciones que aparecen en el formato)
- ☐ Pago en área de caja de ITESA (Planta alta del edificio A)
- ☐ **Costo de ficha \$638.00**

 Fichas

Paso 3: Pago de Ficha

Realiza tu pago en cualquier sucursal Banamex, a través de Transferencia STP o directo en Caja de ITESA

De realizar el pago en Banamex o a través de Transferencia STP deberás esperar entre 24 y 48 horas bancarias hábiles, para que nuestro sistema te permita acceder al paso siguiente.

Si realizas el pago directo en Caja de ITESA, el pago se refleja de manera automática, por lo cual ese mismo día podrás continuar con el siguiente paso.

NOTA:

El pago de tu ficha **no concluye** el proceso; deberás reingresar a este módulo para continuar con tu trámite.

La CAJA de ITESA se encuentra en las instalaciones del Tecnológico, edificio A planta alta, a la entrada de las oficinas.

- DEPTO. CONTROL ESCOLAR

[Datos para acceder al sitio]

Usuario: micorreo@gmail.com

Contraseña: *****

Toma tus precauciones, concluye tu proceso a la brevedad.

Formato para Pago en Ventanilla

Formato para Pago en Caja ITESA

Formato para Transferencia STP

Salir

REFERENCIA BANCARIA



INSTITUTO TECNOLÓGICO SUPERIOR DEL ORIENTE DEL ESTADO DE HIDALGO

FICHA DE PAGO
JULIO - DICIEMBRE 2026

NOMBRE: MI NOMBRE
FOLIO DE FICHA: 26010143
ESPECIALIDAD: MI CARRERA

CONCEPTO	MONTO
Pago de Ficha	\$ 638
TOTAL	\$ 638

IMPORTANTE:

Realiza tu pago en cualquier sucursal Banamex, a través de Transferencia STP o directo en Caja de ITESA

De realizar el pago en Banamex o a través de Transferencia STP deberás esperar entre 24 y 48 horas bancarias hábiles, para que nuestro sistema te permita acceder al paso siguiente.

Si realizas el pago directo en Caja de ITESA, el pago se refleja de manera automática, por lo cual ese mismo día podrás continuar con el siguiente paso.

NOTA:

El pago de tu ficha **no concluye** el proceso; deberás reingresar a este módulo para continuar con tu trámite.

La CAJA de ITESA se encuentra en las instalaciones del Tecnológico, edificio A planta alta, a la entrada de las oficinas.

PROCESO CONCLUIDO FICHA

Con la validación del pago se concluye el trámite de ficha

Ingresa nuevamente a la plataforma y descarga la ficha para la evaluación.

Nota: Para ingresar nuevamente a la plataforma se solicita el Usuario(CURP) y Contraseña registrados

Acceso

Continúa aquí tu proceso

Usuario

Introduce tu CURP

Contraseña

Introduce tu Contraseña

Introduce tu usuario (CURP) y contraseña con el que te registraste.

Continuar

Una vez obtenida la ficha para la evaluación Inicia con la 2da. etapa

EVALUACIÓN PSICOPEDAGÓGICA Y ENTREVISTA.

- ☐ Ingresa nuevamente a tu cuenta registrada donde podrás realizar la evaluación psicopedagógica.
- ☐ Las indicaciones para la realización de la entrevista se te hará llegar al correo registrado.

✔ **IMPORTANTE**

Estas actividades forman parte importante para el ingreso al Tecnológico y en esta etapa podrás descargar la guía de estudios.



FECHA DE EVALUACIÓN DIAGNÓSTICA EN LÍNEA

- **Evaluación Diagnostica 26 de Junio 2026, horario de 11:00 a 13:00 hrs.**

Importante:

- La información con el enlace e indicaciones se enviarán el día de la evaluación al correo registrado.
- Es necesario ingresar en la hora de inicio programada ya que a partir de esa hora empieza a correr el tiempo para contestar la evaluación.

INFORMACIÓN IMPORTANTE

ACTIVIDAD	FECHA
Evaluación Diagnostica	26 de Junio 2026
Publicación de resultados y instructivo de inscripción	01 de Julio 2026
Pago e impresión de formatos para inscripción	Del 01 al 07 de Julio 2026

Periodo de inscripción de aspirantes aceptados	Del 07 al 17 de Julio 2026
Requisitos de inscripción	<ul style="list-style-type: none">• Certificado de bachillerato o constancia de estudios del último semestre.• Acta de nacimiento• CURP• Pago de inscripción

COSTOS DE INSCRIPCIÓN
\$2,762.00
En esta etapa se deberá considerar el pago de idiomas de manera adicional al costo de inscripción

CONTACTO

DEPARTAMENTO DE CONTROL ESCOLAR

Teléfono:

Atención de lunes a viernes de 08:30 a 17:00 hrs.

748 91 2 44 50

Extensión: 138 y 105

Correo electrónico

admission@itesa.edu.mx

Ing. Alin Andrea Rodríguez Saavedra

Responsable del Proceso de Admisión

servicios_escolares@itesa.edu.mx

Ing. Heriberto Dany Osorio Ortiz

Jefe del Departamento de Control Escolar



*Por un México
Tecnológicamente
INDEPENDIENTE*

www.itesa.edu.mx