



ADMISIÓN

**Evaluación
Diagnóstica en
Línea**

Agosto-Diciembre 2026

Entrega de fichas
registro en:

<https://fichas.itesa.edu.mx/>

Por un México Tecnológicamente **INDEPENDIENTE**



www.itesa.edu.mx



**TecNM
CERCA
DE TI**

Carreras modalidad escolarizada

- ✓ Cierre de fichas 28 de julio
- ✓ Evaluación diagnóstica 07 de agosto

- Ingeniería en Industrias Alimentarias
- Ingeniería en Sistemas Computacionales
- Ingeniería Mecatrónica
- Ingeniería Electromecánica
- Ingeniería Civil
- Ingeniería en Gestión Empresarial
- Ingeniería en Sistemas Automotrices
- Ingeniería en Logística
- Licenciatura en Turismo
- Licenciatura en Administración

Carreras modalidad virtual

- ✓ Cierre de fichas 29 de julio
- ✓ Evaluación diagnóstica 03 de agosto

- Ingeniería en Gestión Empresarial_Virtual
- Ingeniería en Sistemas Computacionales_Virtual
- Ingeniería Industrial_Virtual



TRÁMITE DE FICHA

Requisitos:

- **Bachillerato concluido o estar cursando el último semestre.**
- Contar con una dirección de correo electrónico (al que tengas acceso)
- Contraseña (nueva para este registro).
- Tener a la mano tu CURP

Para el trámite de ficha ingresa a:

<http://fichas.itesa.edu.mx/>

Requisitos para aspirantes extranjeros

Para iniciar el trámite de admisión (ficha) es importante contar con los siguientes documentos previamente escaneados en formato PDF:

(Solo para aspirantes extranjeros)

- ▶ CURP (En caso de contar con ella)
- ▶ Acta de nacimiento
- ▶ Apostille de certificado de estudios
- ▶ Tramitar revalidación de estudios en la Secretaría de Educación Pública (<https://ruts.hidalgo.gob.mx/ver/1125>).
- ▶ Documento de legal estancia en México que te permita iniciar estudios en el país
(visa de residente temporal)

Envío de la documentación al Departamento de Control Escolar al correo:
admission@itesa.edu.mx

Una vez validada la documentación se te mandará la autorización para el registro.

Importante: Para estudiantes extranjeros en caso de ser aceptados en este proceso, el periodo de inscripción se deberá realizar de manera presencial.

Para mayor información enviar correo a admission@itesa.edu.mx

ETAPAS

1.- Trámite de ficha

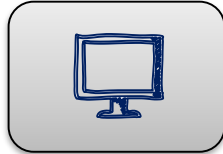

Registro



**Solicitud de
ficha**



**Referencia
bancaria**



**Proceso
concluido**

2.-Evaluación para la admisión



**Evaluación
psicopedagógica**



**Entrevista con la
Jefatura de División.**



**Evaluación diagnóstica
de conocimientos**

REGISTRO <http://fichas.itesa.edu.mx/>

Ingresa tus datos: Nombre, Apellido Paterno, Apellido Materno, Número Telefónico, Correo Electrónico ([al que tengas acceso](#)) y Crear Nueva Contraseña.

La dirección de correo a utilizar debe ser activa y que puedas estar consultando, ya que es el medio por el que se les estará dando el seguimiento

ITESA | Fichas

[Registro](#)

¿Aún no tienes Usuario y Contraseña?

Datos personales

Introduce tu(s) Nombre(s)

Introduce tu Apellido Paterno

Introduce tu Apellido Materno

Introduce un número telefónico (10 dígitos)

Introduce tu curp (18 dígitos)

Correo Electrónico

Introduce tu Correo Electrónico

Introduce un correo válido ya que será utilizado para continuar con tu proceso.

Introduce una Contraseña

Confirma tu Contraseña

Acepto las condiciones del [aviso de privacidad](#).

[Registrarme](#)

Favor de leer el aviso de privacidad y aceptar los términos que se establecen.

SOLICITUD DE FICHA

ITESA | Fichas

Paso 2: Solicitud de Ficha

Periodo: Julio-Diciembre 2026
 La información que nos proporciones permitirá generar documentos de carácter oficial. ¡ Ingresar datos reales !

Datos Personales

Nombre(s): A.Paterno: A.Materno:

Fecha de Nacimiento (Día-Mes-Año): Género: Estado Civil: CURP:

Estado: Municipio: Colonia: Calle:

Número: Código Postal: Teléfono: Celular: Teléfono recados:

Correo Electrónico: Correo Electrónico Alternativo:

styyoxk@hotmail.com

Datos del Padre o Tutor(a)

Nombre(s): A.Paterno: A.Materno: Parentesco:

Estado: Municipio: Colonia: Calle:

Número: Teléfono: Celular:

Escuela de Procedencia

Estado: Municipio: Institución:

Especialidad o Propedéutico: Promedio:

Elección de Carreras

Selecciona la carrera a la que deseas ingresar en el orden de tu preferencia:

Primer Opción:

Segunda Opción:

Tercera Opción:

¿Por qué medio te enteraste de ITESA?

¿Por qué medio te enteraste de ITESA?

¿Recibiste información del ITESA, por parte de nuestro personal en tu escuela de procedencia?

¿Porque tomaste la decisión de estudiar en ITESA?

Padre o tutor es la persona a quien autorizas se le brinde información académica.

En la pregunta se honesto.

En este apartado tienes que dar de alta tus datos personales..

Datos de la escuela de NIVEL MEDIO SUPERIOR (Bachillerato)

Selecciona la carrera de tu interés y deberás elegir 2 opciones más de carreras diferentes.

REFERENCIA BANCARIA

Para realizar el pago de “Ficha de nuevo ingreso” deberás elegir una de las tres modalidades:

- Pago en ventanilla en **banco Banamex**
- Pago mediante **transferencia STP** por aplicación móvil de cualquier banco ([Sigue las instrucciones que aparecen en el formato](#))
- Pago en área de **caja de ITESA** ([Planta alta del edificio A](#))
- Costo de ficha \$638.00**

 Fichas

Paso 3: Pago de Ficha

Realiza tu pago en cualquier sucursal Banamex, a través de Transferencia STP o directo en Caja de ITESA

De realizar el pago en Banamex o a través de Transferencia STP deberás esperar entre 24 y 48 horas bancarias hábiles, para que nuestro sistema te permita acceder al paso siguiente.

Si realizas el pago directo en Caja de ITESA, el pago se refleja de manera automática, por lo cual ese mismo día podrás continuar con el siguiente paso.

NOTA:

El pago de tu ficha **no concluye** el proceso; deberás reingresar a este módulo para continuar con tu trámite.

La CAJA de ITESA se encuentra en las instalaciones del Tecnológico, edificio A planta alta, a la entrada de las oficinas.

- DEPTO. CONTROL ESCOLAR

[Datos para acceder al sitio]

Usuario: micorreo@gmail.com

Contraseña: *****

Toma tus precauciones, concluye tu proceso a la brevedad.

[Formato para Pago en Ventanilla](#) [Formato para Pago en Caja ITESA](#) [Formato para Transferencia STP](#) [Salir](#)

REFERENCIA BANCARIA



INSTITUTO TECNOLÓGICO SUPERIOR DEL ORIENTE DEL ESTADO DE HIDALGO

FICHA DE PAGO
JULIO - DICIEMBRE 2026

NOMBRE: MI NOMBRE
FOLIO DE FICHA: 26010143
ESPECIALIDAD: MI CARRERA

CONCEPTO	MONTO
Pago de Ficha	\$ 638
TOTAL	\$ 638

IMPORTANTE:

Realiza tu pago en cualquier sucursal Banamex, a través de Transferencia STP o directo en Caja de ITESA

De realizar el pago en Banamex o a través de Transferencia STP deberás esperar entre 24 y 48 horas bancarias hábiles, para que nuestro sistema te permita acceder al paso siguiente.

Si realizas el pago directo en Caja de ITESA, el pago se refleja de manera automática, por lo cual ese mismo día podrás continuar con el siguiente paso.

NOTA:

El pago de tu ficha **no concluye** el proceso; deberás reingresar a este módulo para continuar con tu trámite.

La CAJA de ITESA se encuentra en las instalaciones del Tecnológico, edificio A planta alta, a la entrada de las oficinas.

PROCESO CONCLUIDO FICHA

Con la validación del pago se concluye el trámite de ficha

Ingresa nuevamente a la plataforma y descarga la ficha para la evaluación.

Nota: Para ingresar nuevamente a la plataforma se solicita el Usuario(CURP) y Contraseña registrados

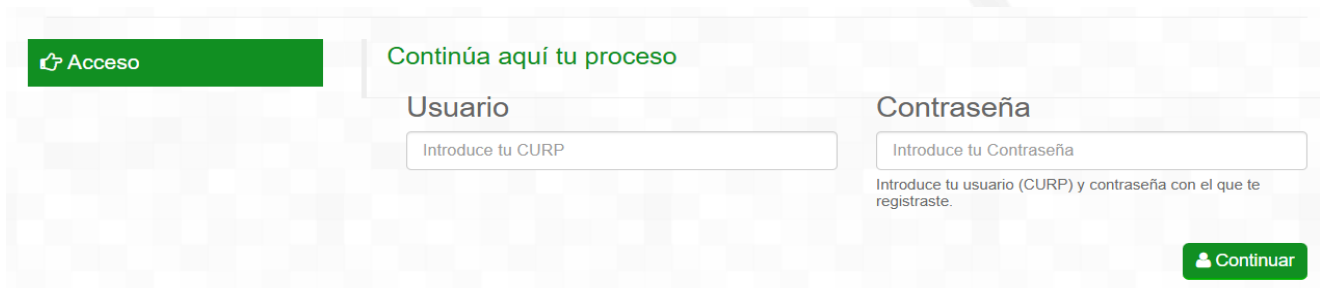

The screenshot shows a login interface with a green header bar containing a home icon and the text 'Acceso'. Below the header, there is a section titled 'Continúa aquí tu proceso'. This section contains two input fields: 'Usuario' with the placeholder text 'Introduce tu CURP' and 'Contraseña' with the placeholder text 'Introduce tu Contraseña'. Below the password field, there is a small note: 'Introduce tu usuario (CURP) y contraseña con el que te registraste.' At the bottom right of the form, there is a green button with a white user icon and the text 'Continuar'.

Una vez obtenida la ficha para la evaluación Inicia con la 2da. etapa

EVALUACIÓN PSICOPEDAGÓGICA Y ENTREVISTA.

- ❑ Ingresa nuevamente a tu cuenta registrada donde podrás realizar la evaluación psicopedagógica.
- ❑ Las indicaciones para la realización de la entrevista se te hará llegar al correo registrado.

IMPORTANTE

Estas actividades forman parte importante para el ingreso al Tecnológico y en esta etapa podrás **descargar la guía de estudios.**



The screenshot shows the ITESA Fichas website interface for the admission evaluation stage. At the top, it says 'ETAPA 2: Evaluaciones para la admisión' with the dates 'Julio-Diciembre 2026'. The main content area features a colorful brain icon labeled 'PIFAEN' and a message: 'Te invitamos a realizar tu Evaluación Psicopedagógica, dándole clic en la imagen o en el botón de abajo.' Below this is a blue button that says 'Clic para ir al TEST'. A light purple note box states: 'NOTA: Una vez que concluyas con tus evaluaciones se te desplegará información para tu examen.' There is a section for 'GUÍA PARA EL EXAMEN:' with a 'Descargar (Click aquí)' link and an icon of an open book. Another light purple box titled 'RECUERDA QUE...' contains text: 'La fecha y todos los pormenores de tu entrevista, se te enviarán por correo electrónico. Te invitamos a estar pendiente de nuestras páginas oficiales y de tu correo electrónico.' At the bottom, there is a small quote: '[El éxito es como un tren, todos los días pasa pero si no te subes tú se subirá otro.]' and a 'Sitio' button.

FECHA DE EVALUACIÓN DIAGNÓSTICA EN LÍNEA

Carreras modalidad escolarizada

- Evaluación Diagnostica en línea **07 de agosto de 2026**, horario de 14:00 hrs.

Carreras modalidad virtual

- Evaluación Diagnostica en línea **03 de agosto de 2026**, horario de 13:00 hrs.

Importante:

- La información con el enlace e indicaciones se enviarán un día antes de la evaluación al correo registrado.
- Es necesario ingresar en la hora de inicio programada ya que a partir de esa hora empieza a correr el tiempo para contestar la evaluación.

INFORMACIÓN IMPORTANTE

ACTIVIDAD	FECHA
Evaluación Diagnostica en línea <ul style="list-style-type: none">• <u>Carreras modalidad escolarizada</u>• Carreras modalidad virtual	<ul style="list-style-type: none">• <u>07 de agosto</u>• 03 de agosto
Publicación de resultados y instructivo de inscripción <ul style="list-style-type: none">• <u>Carreras modalidad escolarizada</u>• Carreras modalidad virtual	<ul style="list-style-type: none">• <u>11 de agosto</u>• 04 de agosto
Requisitos de inscripción	<ul style="list-style-type: none">• Certificado de bachillerato o constancia de estudios del último semestre• Acta de nacimiento• CURP• Pago de inscripción

COSTOS DE INSCRIPCIÓN

\$2,762.00

En esta etapa se deberá considerar el pago de idiomas de manera adicional al costo de inscripción

CONTACTO

DEPARTAMENTO DE CONTROL ESCOLAR

Atención de lunes a viernes de 08:30 a 17:00 hrs.

Teléfono: 748 91 2 44 50

Extensión: 138 y 105

Correos electrónicos

admission@itesa.edu.mx

Inga. Alin Andrea Rodríguez Saavedra

Responsable del Proceso de Admisión e Reinscripción

servicios_escolares@itesa.edu.mx

Ing. Heriberto Dany Osorio Ortiz

Jefe del Departamento de Control Escolar



*Por un México
Tecnológicamente
INDEPENDIENTE*

www.itesa.edu.mx